PLANOCOLOR® MICROCEMENT

MICROCEMENT COATINGS

novamix
ADVANCED BUILDING MATERIALS

PLANOCOLOR® MİKROÇİMENTO:
MİMİALİST TASARIM SANATI

TASARIM SANATI

PLANOCOLOR® MİKROÇİMENTO

PLANOCOLOR® MİKROÇİMENTO, konut, ticari ve konaklama sektörlerine yönelik tasarımlar için çok yönlü bir dekoratif kaplama sistemidir.

İç ve dış mekan zeminlerinde, cephelerde, tavanlarda, banyolarda, mutfaklarda , yüzme havuzlarında ve özel kavisli yapılarda kesintisiz yüzeyler oluşturma yeteneği, bu sistemin en önemli özelliğidir.

Renklerin ve el yapımı desenlerin sonsuz kombinasyonunu kullanarak yenileme veya yeni inşaat projelerinde hızlı uygulama imkanı, tasarımcının elinde güçlü bir "araç" haline gelir.

GEV-EMICODE EC 1 PLUS very low emission

LEED
LEADERSHIP IN ENERGY AND ENVIRONMENTAL DESIGN

LEED® ve ilgili logosu, ABD Yeşil Bina Konseyi®'nin mülkiyetinde bulunan bir ticari markadır ve izin alınarak kullanılmaktadır.

SİZİN İÇİN ÖZEL MATERYALLER–
HAZIRLAYAN

novamix
ADVANCED BUILDING MATERIALS

EV TASARIMI

PLANOCOLOR® MİKROÇİMENTO

Düzgün ve ek yeri olmayan yüzeyler, tasarımcılar için her zaman önemli bir ilgi odağı olmuştur.

PLANOCOLOR® MİKROÇİMENTO sistemi, sınırsız renk ve desen kombinasyonlarıyla, d*üşük* kalınlıkta ve yüksek mukavemetli, kişiye özel ev tasarımı ihtiyacını karşılar.



WELL 58, K*ıbrıs* ↓





OTEL TASARIMI

PLANOCOLOR® MİKROÇİMENTO

Otellerin tasarımı, inşası ve yenilenmesi, zamanlama performansının iyileştirilmesini gerektiren ve yüksek düzeyde risk yönetimi içeren zorlu bir süreçtir.

Ayrıca, mikroçimento, tasarımcıya ayrıntılı bir uygulama ortaya koyma ve hoş bir ortam yaratma imkânı sunar.



Cook's Club, Bulgaristan

↙ Riviera Mykonos Hotel & Spa, Mikonos







Divine Cave Experience, Santorini

TİCARİ TASARIM

PLANOCOLOR® MİKROÇİMENTO

Showroomlar ve ofisler, restoranlar, perakende mağazalar veya sanat galerileri gibi profesyonel alanlar, keyifli ama sıcak bir ortamın içinde "sakin" desenlere ihtiyaç duyar.

Uncle Osaka Restaurant, Amman

Antonella Kids mağazası,Girit







THE CROSSBOUNDARIES tarafından tasarlanan Avid Organics Genel Merkezi, Vadodara, Hindistan

YÜZME HAVUZU TASARIMI

PLANOCOLOR® MİKROÇİMENTO

PLANOCOLOR® MICROCEMENT kaplamalarını farklı şekil ve renklerde uygulayabilme imkânı, yüzme havuzu suyuyla doğrudan temas halinde olan yapay adalar, banklar ve özel yapılar oluşturmamızı sağlıyor.

Kenshō Boutique 5 star hotel, Mikanos →







Villa Irini, Santorini

CEPHE TASARIMI

PLANOCOLOR® MİKROÇİMENTO

Organik sıva sistemlerinden oluşan PLANOCOLOR® sistemlerinin GRC kaplamasıyla, Honeycomb, ETICS vb. gibi cepheler için özel olarak tasarlanmış uygun sistemlerin bir araya getirilmesi, renk kombinasyonları ve desenler açısından sınırsız imkânlar sunan, homojen ve ek yeri olmayan yüzeyler oluşturmamızı sağlıyor.

Metallock Honeycomb Systems ile yapılan işbirliği, Honeycomb Panel üzerinde GRC yüzeyli (GRC-HP) yenilikçi sistemi hayata geçirmiştir.

Brown Beach Corinthia 5 star hotel, Korint ↙
Mayia Exclusive Resort & Spa 5 star hotel, Rodos ↓





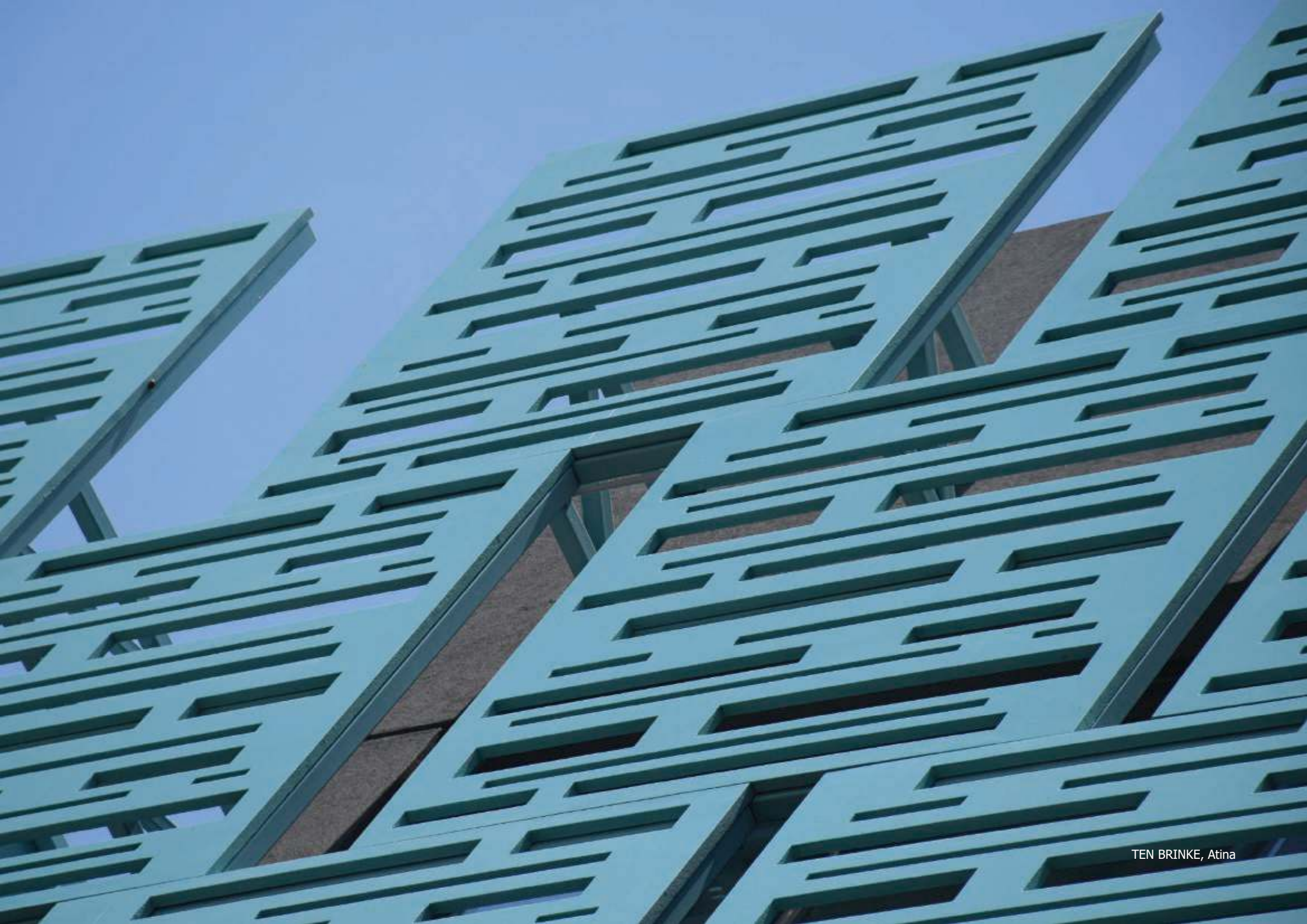
TEN BRINKE, Atina

PLANOCOLOR® MİKROÇİMENTO

STANDART & RAL RENKLERİ

Baskı sürecinden kaynaklanan nedenlerle, ürünlerin veya ambalajların renkleri ve görünümü sadece örnek niteliğinde kabul edilmelidir.

LIGHT BEIGE 0032 A/V/2K	ULTRA IVORY 0035 A/V/2K	SAND YELLOW 1002 2K	OYSTER WHITE 1013 2K/SP	IVORY 1014 2K	LIGHT IVORY 1015 A/V/2K/SP	GREY BEIGE 1019 A/V/2K/SP
RAPE YELLOW 1021 A/V/2K	OCHRE YELLOW 1024 2K/SP	TRAFFIC ORANGE 2009 2K	PURPLE RED 3004 2K	BEIGE RED 3012 2K/SP	LIGHT PINK 3015 2K	TRAFFIC RED 3020 2K
TRAFFIC PURPLE 4006 2K	PASTEL VIOLET 4009 A/V/2K	LIGHT BLUE 5012 A/V/2K/SP	PASTEL BLUE 5024 A/V/2K/SP	EMERALD GREEN 6001 2K	REED GREEN 6013 2K/SP	PASTEL GREEN 6019 A/V/2K
SQUIRREL GREY 7000 A/V/2K/SP	SILVER GREY 7001 A/V/2K/SP	OLIVE GREY 7002 A/V/2K/SP	SIGNAL GREY 7004 A/V/2K/SP	MOUSE GREY 7005 A/V/2K/SP	BEIGE GREY 7006 2K	IRON GREY 7011 A/V/2K/SP
BASALT GREY 7012 A/V/2K/SP	BROWN GREY 7013 2K/SP	ANTRACITE GREY 7016 2K/SP	UMBRA GREY 7022 2K/SP	CONCRETE GREY 7023 A/V/2K	STONE GREY 7030 2K/SP	BLUE GREY 7031 A/V/2K
PEBBLE GREY 7032 A/V/2K/SP	LIGHT GREY 7035 A/V/2K	PLATINUM GREY 7036 A/V/2K/SP	AGATE GREY 7038 A/V/2K	QUARTZ GREY 7039 A/V/2K/SP	WINDOW GREY 7040 A/V/2K/SP	TRAFFIC GREY A 7042 A/V/2K/SP
SILK GREY 7044 A/V/2K/SP	TELEGREY 4 7047 A/V/2K/SP	OCHRE BROWN 8001 A/V/2K/SP	CHOCOLATE BROWN 8017 2K	GREY BROWN 8019 2K/SP	CREAM 9001 2K/SP	GREY WHITE 9002 2K/SP
SIGNAL WHITE 9003 2K/SP	BRILLIANT WHITE 9003 +10% 2K/SP	PURE WHITE 9010 2K/SP	TRAFFIC BLACK 9017 2K/SP	PAPYRUS WHITE 9018 2K/SP		

A = ANTICO
V = VENETICO
2K = PREMIUM 2K
SP = PREMIUM SP

PLANOCOLOR MİKROÇİMENTO

STANDART DIŞI RENKLER

Standartlaştırılmamış renk kartelasında sunulan renk tonları, "temel" NOVACOLOR DESIGN pigmentinin (örneğin, pastel yeşil 12084 için temel pigment 0084'tür) her renk için belirtilen oranlara göre uygun miktarda Signal White 9003 pigmentiyle karıştırılmasıyla elde edilir. Belirtilen oranlar, 7,5 kg PREMIUM, 5 kg VENETICO veya 10 kg ANTICO tozu miktarına göredir.

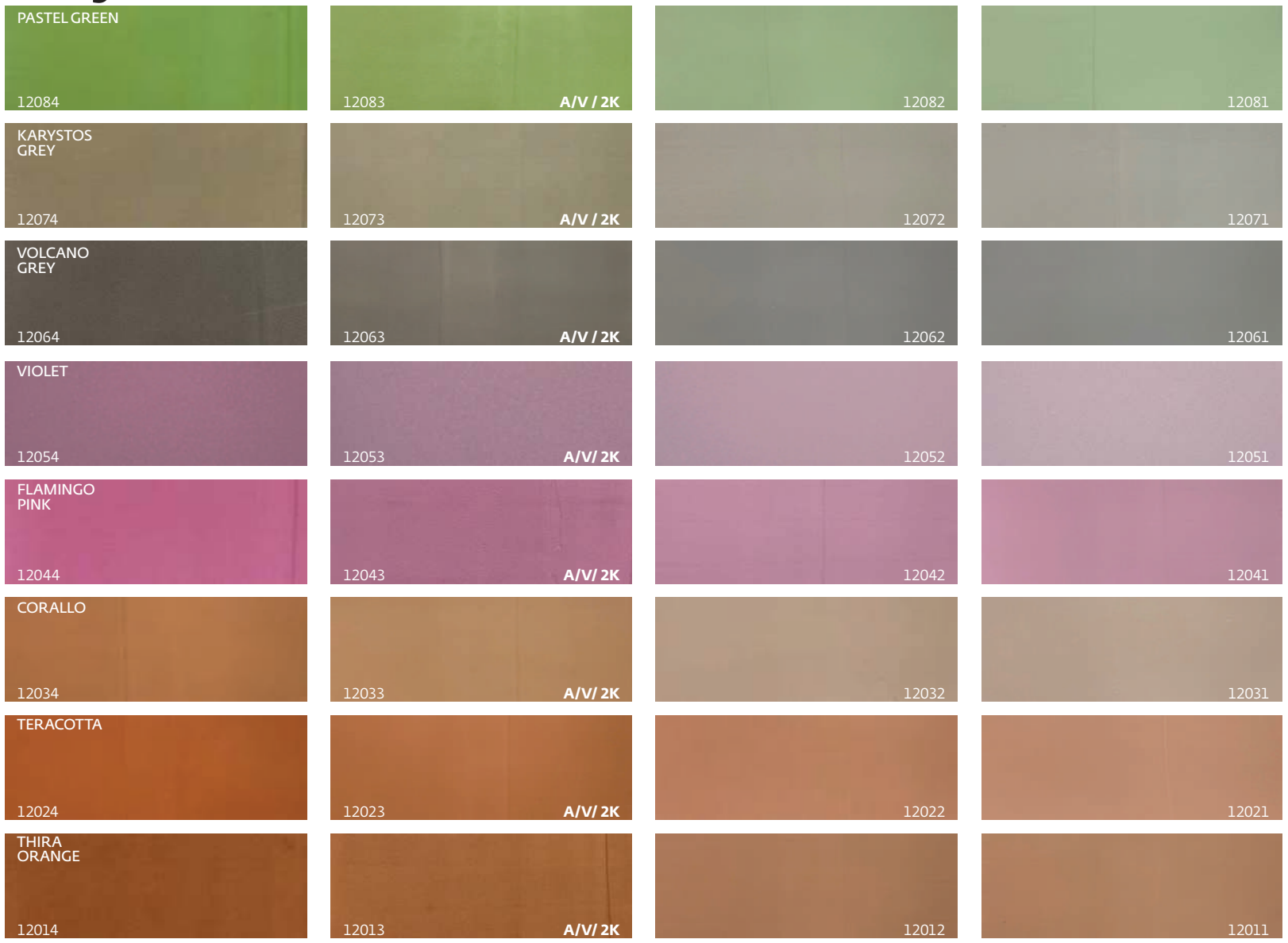

12084= 2 x 0084 (250 ml)
12083= 1 x 0084 (250 ml)
12082= 1 x 0084 (250 ml) + 1 x 9003 (250 ml)
12081= 1 x 0084 (250 ml) + 2 x 9003 (250 ml)

12074= 2 x 0074 (250 ml)
12073= 1 x 0074 (250 ml)
12072= 1 x 0074 (250 ml) + 1 x 9003 (250 ml)
12071= 1 x 0074 (250 ml) + 2 x 9003 (250 ml)

12064= 2 x 0064 (250 ml)
12063= 1 x 0064 (250 ml)
12062= 1 x 0064 (250 ml) + 1 x 9003 (250 ml)
12061= 1 x 0064 (250 ml) + 2 x 9003 (250 ml)

12054= 2 x 0054 (250 ml)
12053= 1 x 0054 (250 ml)
12052= 1 x 0054 (250 ml) + 1 x 9003 (250 ml)
12051= 1 x 0054 (250 ml) + 2 x 9003 (250 ml)

12044= 2 x 0044 (250 ml)
12043= 1 x 0044 (250 ml)
12042= 1 x 0044 (250 ml) + 1 x 9003 (250 ml)
12041= 1 x 0044 (250 ml) + 2 x 9003 (250 ml)

12034= 2 x 0034 (250 ml)
12033= 1 x 0034 (250 ml)
12032= 1 x 0034 (250 ml) + 1 x 9003 (250 ml)
12031= 1 x 0034 (250 ml) + 2 x 9003 (250 ml)

12024= 2 x 0024 (250 ml)
12023= 1 x 0024 (250 ml)
12022= 1 x 0024 (250 ml) + 1 x 9003 (250 ml)
12021= 1 x 0024 (250 ml) + 2 x 9003 (250 ml)

12014= 2 x 0014 (250 ml)
12013= 1 x 0014 (250 ml)
12012= 1 x 0014 (250 ml) + 1 x 9003 (250 ml)
12011= 1 x 0014 (250 ml) + 2 x 9003 (250 ml)

PLANOCOLOR MİKROÇİMENTO

SHADOW

Baskı sürecinden dolayı, burada gösterilen tüm renkler yalnızca örnek niteliğinde kabul edilmelidir

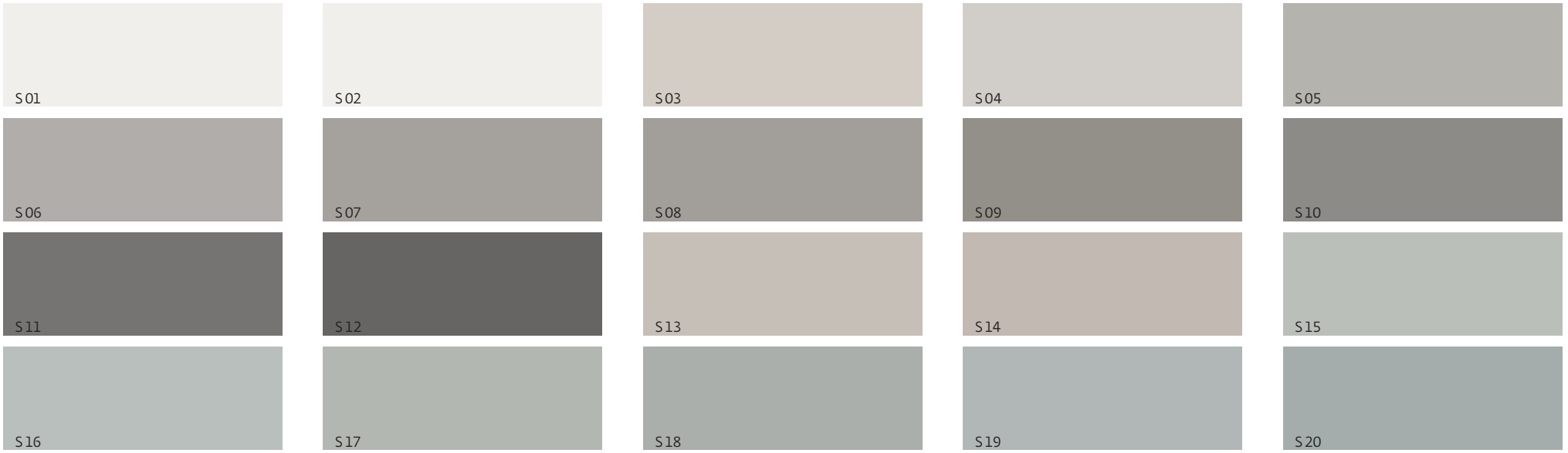

LIGHT

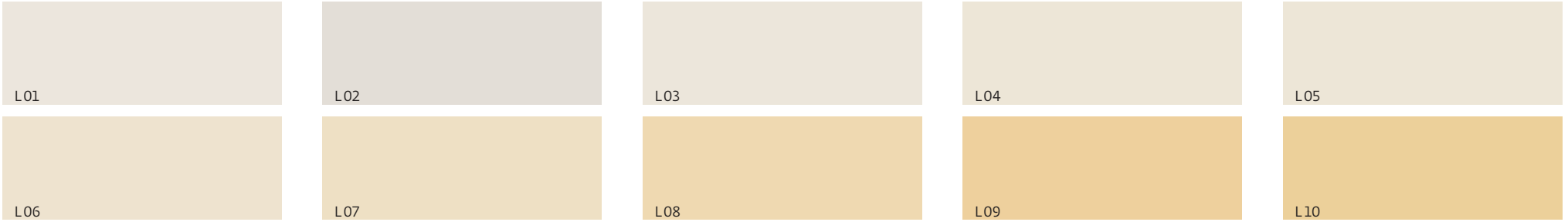

PLANOCOLOR MİKROÇİMENTO

EARTH

Karıştırma oranı, her 20 kg PLANOCOLOR PREMIUM TERRA tozu için 1 NOVACOLOR DESIGN TERRA pigmentidir.

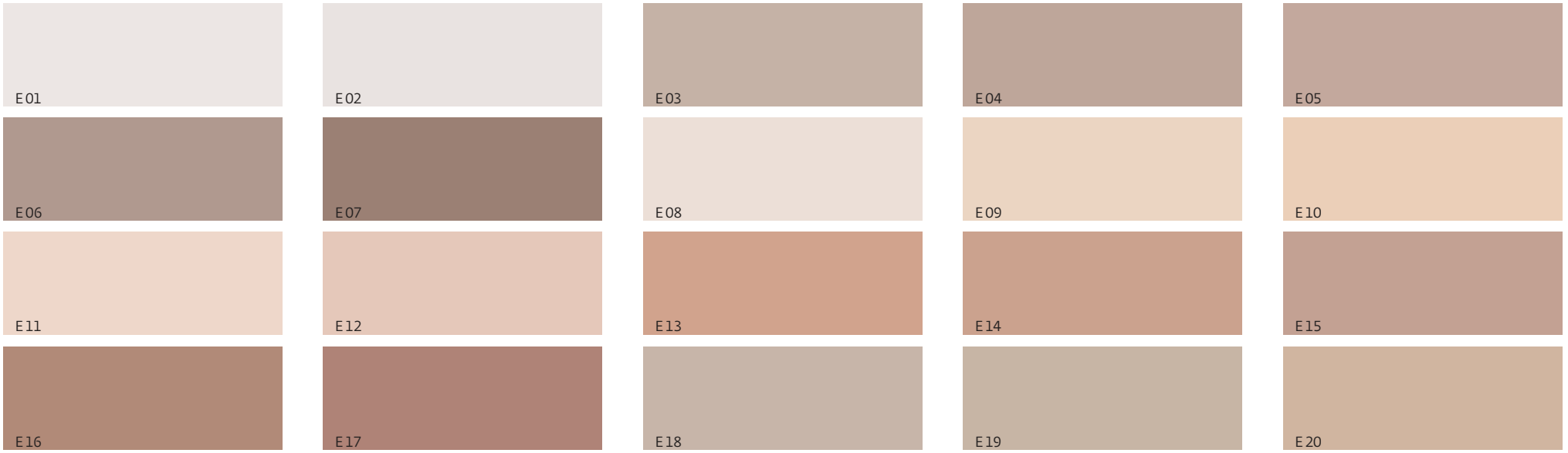

SEA

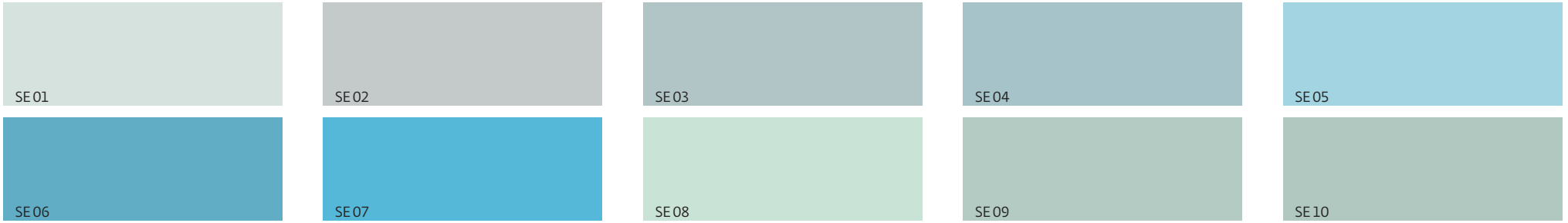

↘ PLANOCOLOR® MİKROÇİMENTO İÇİN UYGULAMA ŞEMALARI

YÜZME HAVUZU DUVARLARI VE ZEMİNLERİ

EMİCİ
ALT TABAKA



SC 200 PENETRATE
3,2 kg/m²

+



CAM ELYAF
FİLE 1 ,00m²

EMİCİ OLMAYAN
ALT TABAKA



SC ELASTIC 2,4 kg/m²

veya



SC ELASTIC
EASY 2,4 kg/m²

+ (1)



CAM ELYAF
FİLE 1,00 m²

48 - 72 SAAT



PLANOCOLOR® PREMIUM SP
3 kg/m²

(2 veya 3 kat / 10 + 2 saat)

+



CAM ELYAF
FİLE 1,00 m²

24 - 36 SAAT

(2)



PLANOFINISH PU 2KS
375 ml/m² (3 kat)

+



NOVATHINNER PU
,

PARLAK BİTİŞ

MUTFAK TEZGAHLARI VE ÖZEL YAPILAR - İÇ MEKANLAR (3)



SC ELASTIC
2,4 kg/m²

+



CAM ELYAF
FİLE 1,00 m²

48 - 72 SAAT



PLANOCOLOR® PREMIUM 2K veya
SP 3 kg/m²

(2 veya 3 kat / 10 + 2 saat)

+



CAM ELYAF
FİLE 1,00 m²

24 - 36 HOURS

(2)



PLANOFINISH
EPOKSİ 100ml/m²

MAT-SATEN BİTİŞ



PLANOFINISH PU 2K/W MAT
120 ml/m² (2kat)

PARLAK BİTİŞ



PLANOFINISH EPOKSİ
80 ml/m² (1 kat)

↘ PLANOCOLOR® MİKROÇİMENTO İÇİN UYGULAMA ŞEMALARI

İÇ ZEMİNLER

EMİCİ
ALT TABAKA



PLANOPRIMER
100 ml/m²

veya



SOLVENTSİZ
EPOKSİ ASTAR
150-300 ml/m²
+S500
400-500gr/m²

1 - 15 DK
PLANOPRIMER

24 SAAT
SOLVENTSİZ
EPOKSİ ASTAR
EPX + S500

EMİCİ OLMAYAN
ALT TABAKA



PLANO CONTACT FAST
300-350 gr/m²

veya



(4)

PREMIUM 2K
0,5kg/m²
(geniş derzli
fayanslar)

8 - 12 SAAT
PREMIUM 2K

15 - 60 DK
PLANO CONTACT FAST



(4)

PLANOCOLOR®
PREMIUM 2K veya
SP 3 kg/m²

(2 veya 3 kat / 10 + 2 saat)

+



CAM ELYAF
FİLE 1,00 m²

MAT BİTİŞ (3)

18 - 24
SAAT



(2) PLANOFINISH PU 2KW MAT
100 ml/m²

30 - 60
DK



PLANOFINISH PU 2KW MAT
50ml/m² (1 - 2 kat)

SATEN BİTİŞ (3)

24 - 36
SAAT



(2) PLANOFINISH
EPOKSİ 100ml/m²

2 - 5
DK



PLANOFINISH PU 2KW MAT
120 ml/m² (2 kat)

PARLAK BİTİŞ (3)

24 - 36
SAAT



(2) PLANOFINISH
EPOKSİ 120ml/m²

30 - 60
DK



(2) PLANOFINISH
EPOKSİ 80ml/m²

NOTLAR

(1) SC ELASTIC ve SC ELASTIC EASY, emici zeminler için de uygundur.

(2) Uygulama, yalnızca yüzey nemi %4'ün altında olduğunda yapılmalıdır. Burada belirtilen bekleme süreleri yaklaşık değerlerdir.

(3) Uygulamanın iç mekan zemininde yapılması ve su birikintisi olmaması koşuluyla, son vernik katının üzerine PLANOFINISH HP (30 - 40 m/L) uygulanması tavsiye edilir.

(4) Orta-ağır kullanımlı iç veya dış duvarlar ve zeminler için, PLANOCOLOR PREMIUM 2K yerine PLANOCOLOR PREMIUM TERRA da kullanılabilir. Sarf miktarları ve süreler, şantiye koşullarına ve uygulama türüne bağlıdır.

↘ PLANOCOLOR® MİKROÇİMENTO İÇİN UYGULAMA ŞEMALARI

DIŞ MEKAN ZEMİNLERİ VE ISLAK ALANLAR

EMİCİ
ALT TABAKA



SC 200 PENETRATE
3,2 kg/m²

\+



CAM ELYAF
FİLE 1,00 m²

EMİCİ OLMAYAN
ALT TABAKA



(1)

SC ELASTIC 2,4 kg/m²



(1)

SC ELASTIC
EASY 2,4 kg/m²

\+



CAM ELYAF
FİLE 1,00 m²

48 - 72
SAAT

(2)



PLANOCOLOR®
PREMIUM 2K or SP
3 kg/m²

(2 veya 3 kat / 10 + 2 saat)

\+



CAM ELYAF
FİLE 1,00 m²

MAT BİTİŞ

24 - 36
SAAT



(3) PLANOFINISH PU 2KW MAT
100 ml/m²

30 - 60
DK



PLANOFINISH PU 2K/W MAT
50ml/m²

MAT-SATEN BİTİŞ

24 - 36
SAAT



(3) DRY BRIGHT
80-100 ml/m²
1÷1 su ile

2 - 3
SAAT



PU 2KS MAT 250 ml/m²
(2kat) inceltici NOVATHINNER PU
%10 -15

SATEN - PARLAK BİTİŞ

24 - 36
SAAT



(3) PLANOFINISH ACS
100 ml/m²

30
DK



PLANOFINISH ACS
50 ml/m²

PARLAK BİTİŞ

24 - 36
SAAT



(3) DRY BRIGHT
80-100 ml/m²
1÷1 su ile

2 - 3
SAAT



PU 2KS 250 ml/m²
(2 kat) inceltici NOVATHINNER PU
% 10 -15

↘ PLANOCOLOR® MİKROÇİMENTO İÇİN UYGULAMA ŞEMALARI

İÇ (3) VE DIŞ DUVARLAR

EMİCİ ALT TABAKA (1)



PLANOPRIMER
100 ml/m²

1-15 DK

VENETIAN STUCCO BİTİŞ



PLANOCOLOR® VENETICO
1,2 - 2,5kg/m²

EMİCİ OLMAYAN ALT TABAKA



PLANO CONTACT FAST
300-350gr/m²

15 - 60 DK

MAT BİTİŞ (2)



PLANOCOLOR® PREMIUM 2K
1,5 - 2 kg/m²
(2 kat)

ISLAK ALANLAR



SC ELASTIC 2,4 kg/m²

veya



SC ELASTIC
EASY 2,4 kg/m²

\+

(2)



PLANOCOLOR®
PREMIUM 2K veya
SP 3 kg/m²

\+



CAM ELYAF
FİLE 1,00 m²

RENK DEĞİŞİKLİĞİ OLMADAN

24 - 36 SAAT

(3)



PROTECT 200
80 ml/m²
inceltilmeden

2 - 3 SAAT



PROTECT 200
40 ml/m²

MAT BİTİŞ

12 - 24 SAAT

(3)



PLANOFINISH PU 2KW MAT
100 ml/m²

30 - 60 DK



PLANOFINISH PU 2K/W MAT
50ml/m²

SATEN BİTİŞ

24 - 36 SAAT

(3)



DRY BRIGHT
80-100 ml/m²
1÷1 su ile

2 - 3 SAAT



DRY BRIGHT
40 ml/m²
inceltmeden

PARLAK BİTİŞ (4)

24 - 36 SAAT

(3)



PLANOFINISHEPOKSİ
120ml/m²

30 - 60 DK



PLANOFINISH
EPOKSİ 80ml/m²

NOTLAR

(1) Alçı ve çimento levhalarda mikroçimento zemin hazırlığı, FIBERGLASS NET + SC ELASTIC veya NOVABOND PS FLEX kaplamasını içermelidir.
(2) Orta-ağır kullanımlı iç veya dış duvarlar ve zeminler için PLANOCOLOR PREMIUM 2K yerine PLANOCOLOR PREMIUM TERRA da kullanılabilir.
(3) Uygulama, yalnızca yüzey nemi %4'ün altında ise yapılmalıdır. Burada belirtilen bekleme süreleri yaklaşık değerlerdir.
(4) PLANOFINISH EPOXY uygulaması yalnızca iç mekanlarda kullanılması tavsiye edilir.
Tüketim miktarları ve süreler, şantiye koşullarına ve uygulama türüne bağlıdır.

↘ PLANOCOLOR® MİKROÇİMENTO İÇİN UYGULAMA ŞEMALARI

GELENEKSEL VEYA PÜRÜZSÜZ VENEDİK STUCCO YÜZEYLİ İÇ VE DIŞ DUVARLAR

EMİCİ ALT TABAKA (1)



PLANOPRIMER
100 ml/m²

1 - 15 DK

EMİCİ OLMAYAN ALT TABAKA



PLANO CONTACT FAST
300-350gr/m²

15 - 60 DK

ISLAK ALANLAR



SC ELASTIC 2,4 kg/m²

veya



SC ELASTIC
EASY 2,4 kg/m²

\+



CAM ELYAF
FİLE 1,00 m²



PLANOCOLOR® ANTICO
1,4 - 2,8kg/m²

\+

(2)



PLANOCOLOR®
KURASANI KATKI
maksimum 25kg/20kg
- 1 paket Antico

RENK DEĞİŞİKLİĞİ OLMADAN

24 - 36 SAAT

(3)



PROTECT 200
80 ml/m²
inceltmeden

2 - 3 SAAT



PROTECT 200
40 ml/m²

SATEN BİTİŞ

24 - 36 SAAT

(3)



DRY BRIGHT
80 ml/m²
1÷ 1 su ile

2 - 3 SAAT



DRY BRIGHT 40
ml/m²
inceltmeden

"ISLAK GÖRÜNÜM"

24 - 36 SAAT

(3)



PROTECT 300
S 100 ml/m²

KURUDUKTAN SONRA



WET PLUS S
80 ml/m² inceltmeden

NOTLAR

(1) Alçı ve çimento levhalarda mikroçimento zemin hazırlığı, FIBERGLASS NET + SC ELASTIC veya NOVABOND PS FLEX kaplamasını içermelidir.
(2) KURASANI ADDITIVE ilavesi isteğe bağlıdır.
(3) Uygulama, yalnızca yüzey nemi %4'ün altında ise yapılmalıdır. Burada belirtilen bekleme süreleri yaklaşık değerlerdir. Sarf miktarları ve süreler, şantiye koşullarına ve uygulama türüne bağlıdır.

YÜZEY HAZIRLIĞI



PLANOPRIMER

Yapışmayı artırmaya yönelik su bazlı akrilik astar.

Tüketim: 70 - 250 ml/m^2.

Ambalaj: 20 L, 5 L ve 1 L.



PLANO CONTACT FAST

Emici olmayan yüzeyler için hızlı kuruyan (15 - 60 dakika içinde üzeri kaplanabilir hale gelen) kuvars astar.

Tüketim: 300 - 400 gr/m^2.

Ambalaj: 15 kg ve 5 kg.



WATERPRIMER EPX

Sağlamlaştırma gerektiren emici zeminler için, iki bileşenli, su bazlı, solvent içermeyen epoksi astar.

Tüketim: 100 - 150 ml/m^2.

Ambalaj: (2 + 1) L.



PLANOPRIMER EPOKSİ

Emici ve emici olmayan yüzeyler için, iki bileşenli , solvent ve su içermeyen epoksi astar.

Tüketim: 100 - 200 ml/m^2.

Ambalaj: (1,9 + 1,1) L.

YÜZEY HAZIRLIĞI



PLANO 120 S/F

İç ve dış mekanlar için hızlı kuruyan ve sertleşen kendiliğinden yayılan malzeme.
Tüketim: 1,8 kg/m²/mm kalınlık.

Ambalaj: 25 kg.



RC 220

Tek bileşenli, çok amaçlı onarım harcı. 2 - 20 mm kalınlığında zemin tesviyesi için kullanılır.
Tüketim: 1,5 kg/m²/mm kalınlık.
Ambalaj: 25 kg.



RC 240

Tek bileşenli, çok amaçlı onarım ve yama harcı. 5 - 40 mm kalınlığında zemin tesviyesi için kullanılır.
Tüketim: 1,8 kg/m² /mm kalınlık.
Ambalaj: 25 kg.



NOVACEM RAPID FLOW

Zemin tesviyesi için hızlı priz alan ve kuruyan akışkan harç. 20 - 80 mm kalınlığında alt tabaka tesviyesi için kullanılır.
Tüketim: 2,3 - 2,4 kg/m²/mm kalınlık.
Ambalaj: 25 kg.

GB

YÜZEY HAZIRLIĞI



EN 1504-2 ACCORDING TO EUROPEAN NORM
EN 14891 ACCORDING TO EUROPEAN NORM

SC ELASTIC EASY

Tek bileşenli, çimento bazlı, esnek su yalıtım harcı. Emici ve emici olmayan zeminler için uygundur.
Tüketim: 1,2 kg/m²/mm.
Ambalaj: 20 kg.



EN 13295 ACCORDING TO EUROPEAN NORM
EN 1504-2 ACCORDING TO EUROPEAN NORM

SC ELASTIC

Tek bileşenli, çimento bazlı, son derece esnek su yalıtım harcı. Emici ve emici olmayan zeminler için uygundur.
Tüketim: 1,2 kg/m²/mm kalınlık.
Ambalaj: 20 kg.



EN 13295 ACCORDING TO EUROPEAN NORM
EN 1504-2 ACCORDING TO EUROPEAN NORM

SC 200 PENETRATE

Emici zeminler için iki bileşenli, çimento bazlı su yalıtım harcı.

Tüketim: 1,6 kg/m²/mm kalınlık.
Ambalaj: 25 kg (A) ve 7 L (B).



CAM ELYAF FİLE

Mikroçimento veya su yalıtım karışımlarının takviyesi ve toplam tabaka kalınlığının kontrolü için kullanılır.
Ambalaj: 50 m².

GB

MİKROÇİMENTO KAPLAMA



EN 13813 ACCORDING TO EUROPEAN NORM
EN 1504-2 ACCORDING TO EUROPEAN NORM

PLANOCOLOR PREMIUM 2K & PLANOCOLOR PREMIUM SP
İç ve dış duvarlar, zeminler ve yüzme havuzları için iki bileşenli mikroçimento kaplama.
Tüketim: 2 - 3,2 kg/m².
Ambalaj: (15 + 2) kg - (7,5 + 1) kg.

çatlama önleme sistemi



EN 13813 ACCORDING TO EUROPEAN NORM
EN 1504-3 ACCORDING TO EUROPEAN NORM
GEV-EMICODE EC 1 PLUS very low emission

PLANOCOLOR PREMIUM TERRA
İç ve dış duvarlar ile zeminler için mikroçimento kaplama.

Tüketim: 2 - 4 kg/m².
Ambalaj: 20 kg.



EN 998-1 ACCORDING TO EUROPEAN NORM

PLANOCOLOR VENETICO

İç ve dış duvarlar ile "ıslak alan" duvar ve tavanları için "Venedik sıva" efektli mikroçimento kaplama.
Tüketim: Yaklaşık 1 kg/m²/mm.
Ambalaj: 20 kg ve 5 kg.



EN 998-1 ACCORDING TO EUROPEAN NORM

PLANOCOLOR ANTICO

İç ve dış duvarlar ile "ıslak alan" duvar ve tavanları için, "hafif pürüzlü, geleneksel" dokuya sahip mikroçimento kaplama.
Tüketim: 1,4 kg/m²/mm.
Ambalaj: 20 kg.

GB

SON
YÜZEY İŞLEMİ



PLANOFINISH PU 2KW MAT

Mat yüzeyli ve hızlı uygulanabilen (30 dakika sonra bir sonraki kat uygulana bilir) alifatik poliüretan vernik.
Tüketim: 100 - 150 ml/m².
Ambalaj: 5 L ve 1 L.



PLANOFINISH PU 2KS MAT

Mat yüzeyli, solvent bazlı alifatik poliüretan vernik.
Tüketim: 200 - 250 ml/m².
Ambalaj: 5 L ve 1 L.



PLANOFINISH PU 2KS

Parlak yüzeyli, solvent bazlı alifatik poliüretan vernik.
Tüketim: 250 - 375 ml/m².
Ambalaj: 5 L ve 1 L.



PLANOFINISH EPOKSİ

Parlak, su bazlı epoksi vernik - astar.
Tüketim: 2 kat uygulama için 100 - 150 ml/m².
Ambalaj: (2 + 1) L.

GB

SON
YÜZEY İŞLEMİ



EN 1504-2 ACCORDING TO EUROPEAN NORM

DRY BRIGHT

Mikroçimento kaplamalar için su bazlı poliüretan vernik.
Tüketim: 100 - 250 ml/m².
Ambalaj: 5 L ve 1 L.



PLANOFINISH AC-S

Mikroçimento kaplamalar için saten parlaklıkta, solvent bazlı akrilik astar.
Tüketim: 150 - 200 ml/m².
Ambalaj: 5 L ve 1 L.

EN 1504-2 ACCORDING TO EUROPEAN NORM



PROTECT 200

Beton için hidrofobik emprenye sızdırmazlık maddesi; iç ve dış duvarlar ile tavanlardaki mikroçimento kaplamaların su yalıtım koruması için de uygundur.
Tüketim: 0,1 - 2 L/m².
Ambalaj: 5 L ve 1 L.



PLANOFINISH HP

Yüzey parlatma ve sızdırmazlık sıvısı. Mikroçimento, terrazzo kaplamalar ve doğal taşların yüzey koruması için uygundur.
Tüketim: 30 - 40 m²/L.
Ambalaj: 5 L ve 1 L.

Novamix tarafından düzenlenmiştir

Fotoğraf materyallerini sağlayanlara özel teşekkürler

AMER HAMMAD & TECHICAL CONSTRUCTION CO.
www.tcon-jo.com

COOK'S CLUB:
www.cooksclub.com/en/cooks-club-sunny-beach-bulgaria

DIVINE CAVE EXPERIENCE
divinecavesuites.reserve-online.net

EKKY STUDIO ARCHITECTS
www.ekkystudioarchitects.com

FOUSTERIS SPIROS
www.fsbagno.com

KENSHŌ BOUTIQUE HOTEL & SUITES
www.kenshomykonos.com

METALLOCK
www.metallock.com

MYKONOS RIVIERA HOTEL & SPA
mykonosriviera.reserve-online.net

NOVAMIX DECOR PRIVATE LIMITED
www.novamixindia.com

STAMATIOU HOME
www.stamatiouhomes.gr/projects/antonella-kids/

THE CROSSBOUNDARIES
www. thecrossboundaries. com/ albums/ avid- organics-office/

VILLA IRINI
www.villairini.com.gr/index.php/en/

Bu baskı, 2022 yılında DOMOCHEMICAL S.A. tarafından yayınlanmıştır.

Telif Hakkı © 2022 DOMOCHEMICAL S.A.

Bu yayının hiçbir bölümü, yayıncının önceden izni alınmadan elektronik, mekanik, fotokopi veya başka herhangi bir yolla çoğaltılamaz, bir erişim sisteminde saklanamaz veya aktarılamaz.

Yasal Uyarı: Bu yayında yer alan veya listelenen teknik veriler ve öneriler, laboratuvar ölçümlerinin yanı sıra mevcut bilgi ve uzmanlığımızın bir sonucudur. Tüm bilgiler ve teknik özellikler her durumda yalnızca kılavuz niteliğinde kabul edilmelidir. Şirket, burada sağlanan bilgilerin doğruluğunu sağlamak için her türlü çabayı göstermektedir. Ürün özellikleri önceden haber verilmeksizin değiştirilebilir ve ürün görsellerinden farklılık gösterebilir. Baskı ve uygulama prosedürleri nedeniyle, burada gösterilen renkler yalnızca kılavuz niteliğinde kabul edilmelidir. Özellikle, malzemeler, alt tabakalar ve sahadaki uygulama koşullarındaki farklılıklar nedeniyle, malzemelerin ticarete uygunluğu veya belirli bir amaç ve herhangi bir projenin koşulları için kullanımına ilişkin hiçbir garanti verilemez veya zımni atıfta bulunulamaz. Ürünü kullanmak isteyen herkes, ürünün amaçlanan kullanıma uygun olup olmadığını önceden teyit etmelidir ve her halükarda, ürünün kullanımından kaynaklanan sonuçlardan yalnızca kullanıcı sorumludur. Diğer hususların yanı sıra, Şirket, çevresel veya diğer uygun olmayan koşullardan kaynaklanan normal aşınma ve yıpranmalardan sorumlu değildir. Önceden bildirimde bulunmaksızın buradaki verileri revize etme veya değiştirme hakkımızı saklı tutarız. Kısıtlamalar ve sorumluluk reddi beyanları, yürürlükteki yasaların izin verdiği ölçüde geçerlidir. Şirket, teknik danışmanlık ve çözümler sunmakla ve ilgili sorunları ele almakla münhasıran sorumlu olan bir Teknik Destek Departmanına sahiptir. Teknik Destek Departmanına yapılan talepler yalnızca yazılı olarak ele alınır ve yanıtlanır. Teknik Veri Sayfasının en güncel ve geçerli sürümü için, malzeme kullanıcısı www.novamix.gr adresindeki web sitemize başvurmalıdır.

LEED® ve ilgili logosu, ABD Yeşil Bina Konseyi®'nin mülkiyetinde bulunan bir ticari markadır ve izin alınarak kullanılmaktadır.

EN ISO 9001:2015

EN ISO 14001:2015

NOVAMIX.GR

DOMOCHEMICAL S.A.
40 PAPANIKOLI STR., CHALANDRI, 15232, ATHENS
T +30 210 68 93 953 F +30 210 68 94 571
FACTORY: 11TH KLM THIVA – CHALKIDA, THIVA
NOVAMIX@NOVAMIX.GR